華僑報
JORNAL VA KIO
社長趙斑斕
督印羅柏時
工程師
（股東）華僑報有限公司
（地址）澳門紅窗門街七號至九號
電話：二二一六
新聞紙第四四二五號
電報掛號五四七八
今日出紙一張半
零售每份二仙 每月五元半

國軍企圖消滅 共軍對穗威脅
派出一兵團馳赴贛南
李品仙抵穗提保衛華南意見

（本報廣州四日特訊）此間可靠方面稱。國軍司令部已派出一兵團之兵力，馳赴贛省南部邊界，意圖切斷目前在粵境作戰之二萬共軍游擊隊之退路。……

銀元券已大量出籠
徐堪強調決不濫發

央行牌價
港幣一元合銀元一毫四
黃金一市兩合銀元七十五元
美金一元合銀元一元五毫半

滬昨晨空襲 西郊被轟炸
炸毀一座電台高塔

毛澤東聲明
外界消除若干疑慮
共黨現困者 為缺糧問題

台行黃金 儲蓄日增

台糖十萬噸 運日已完竣

滬淪陷前 運出黃金 白銀美鈔

（本報上海三日特訊）此間人民銀行經理今日宣佈：中央銀行於共軍佔領上海之前，曾將三百四十四萬兩黃金，九千百萬美金，三千三百萬銀元移往台灣、廈門、香港及美國。

國民黨中央黨部 昨晨紀念週
閻錫山報告施政

社論 關於封閉港口的「主權」問題

在西方瞭望的人 期望着保大的越南
有機會抵抗共黨進侵

馬尼剌官方宣稱 菲律賓決不承認中共
麥帥謂一切民主國應禁共黨活動

借李赴台請蔣問題 閻錫山謂未加考慮
黃埔海軍準備蔣行館
鄭彥棻否認蔣曾到穗

新湛江市長 梁仲江赴湛
擬「七七」就職

銀元兌換券 已運到福州
正待命發行

中央駐榕各機關 職工請改善待遇

美獨立日 意外死傷 三百餘人

遠東最新型！ 全澳最宏偉！
巴黎雪糕公司
出品：雪糕 雪條 雪糕三文治 雪批
特點：衛生可口 夠冰凍 敢誇第一
歡迎批發代理 取價公平 承接宴會雪糕
地址板樟堂九號 電話二二一九零

中德中學 高中 初中 小學 夏令班招生
級別：升高初中暨小學各年級生 報名：即日起 上課：七月十一日 校址：媽閣街十五號

培道女中 附小暨幼稚園 夏令班招生
學級：升初中小學暨幼稚園各級 試期：六月卅日上午九時半 開課：七月一日 校址：白馬行九號

蔡高中學 夏令招生
級別：升初中小學幼稚園各級男女生 開課：七月五日 校址：荷蘭園馬大臣街

廣大中學 高中 初中 小學 夏令班招生
級別：升高初中小學各年級 上課：七月八日 校址：（一）白馬行（二）水坑尾

板樟堂街 中華英文書院日夜招生
英國人教授會話：特重文法：論說：書札 即日開始報名：開課須於七月四日

澳門 培正中學 夏令班招生
學級：升初中小學各級 試期：七月二日 七月四日 上課：七月五日下午二時 校址：盧家花園 附註：限於七月廿日以前來校報名 總正校轉學

嶺南中學 夏令招生
學級：升高初中暨小學各年級 試期：七月五日上午九時半（膳宿俱備） 開課：七月七日 校址：中學部：東望洋白頭馬路 小學部：得勝馬路 電話：三七七

總理故鄉紀念中學澳門分校 附屬小學 夏令班招生
班次：升初中暨小學各級 報名：即日開始 考試：七月八日 上課：七月十一日 校址：南灣花園角 電話：二三四三號 章程備索

協和中學 夏令班招生
班級：升初中二暨小學幼稚園各級男女生 報名：即日開始 上課：七月六日 校址：南環七十三號 電話：九三七

孔教中學夏令班招生
班別：升初中及小學各年級 開課：七月十一日 校址：市山大炮台街四號

峯景大酒店露天舞場 附設中菜部 雀局菜 例牌菜 豐儉任便
星期一二三四五 茶舞下午六時至八時 晚舞九時至十二時
星期六 茶舞六時至八時 晚舞九時至深夜一時
星期日 茶舞五時至八時 晚舞九時至十二時
如遇天雨改在禮堂舉行 特備長行巴士來回接送

孟憲民醫師 照常應診 電話：七九八
診所：肥利喇亞美打大馬路六十號
診症時間：每日上午九時至十二時 下午三時至六時 星期日下午停診

屈臣氏
汽水不同 貨既上選
樽蓋得獎 價亦兼全

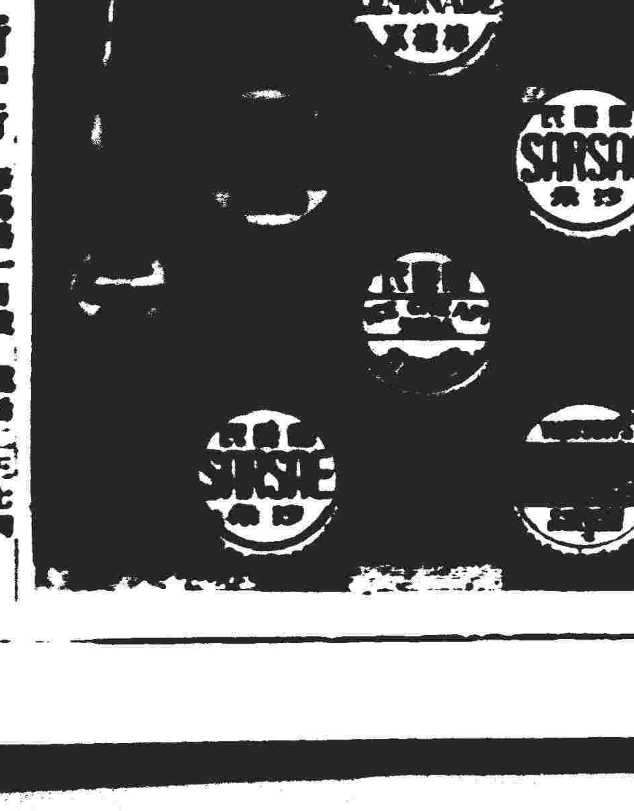

澳門總代理 新中行

青年予以新生機

海鏡 今晚
紅孩兒
好消息來了
[illegible]大俠
由省帶到古董二件模來澳
不日在本戲院[illegible]！

梁天來
文覺非 陸飛鴻 曾藍施 劉克宣 袁步雲 鄧美美 吳桐 聯合主演
火燒石室 七屍八命

即日三場仍映
白雲 鄭孟霞 劉克宣 飄慧梅 周志誠 主演
萬里長城
孟姜女尋夫
民不聊生 可歌可泣
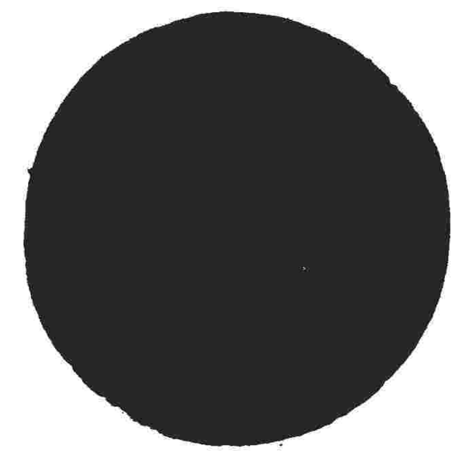

平安戲院
昨天擠擁 今天仍映
真實鎗彈劇烈戰鬥間諜智鬥國語巨片
歐陽莎菲 白光 陳天國 梅熹 主演
描寫抗戰地下英雄刺殺巨奸林逆柏生英勇事蹟！
男間諜 女間諜 真間諜 假間諜 反間諜
白光主唱名曲兩闋・悠揚悅耳！

下期放映
聯美公司間諜鬥智悲壯激昂超特片
康士登・賓聶 基絲・菲露 雙星合演
巴黎女英雄
蕭月白
張活游 白燕 伊秋水 主演
即日開始定座
鐵定本月十日放映 電台廣播四十萬聽眾 小說廿萬讀者
李我原著

域多利 VITORIA
昨天狂滿今日續映
本年度唯一名家倫理哀艷大劇
上集 珠璣 繼「七月落薇花」「情爲種情花」「相逢未晚」後第四部傑作
女明星：白燕 林妹妹 曾藍施 王姬 馬纓 陳翠屏 林家儀 李月清 陶三姑 甘露 李青薇
男明星：張活游 陸飛鴻 伊秋水 劉桂康 李鵬飛 袁步雲 檸檬 朱超 凌雲 高魯泉
集合三部影片明星而成堂皇無敵陣容
天長地久有時盡，此恨綿綿無絕期
自古紅顏多薄命 佳人白首古來稀！
不如歸
許立齋 梁景意
情關失足 郎薄倖！
五倫顛倒 妹作妻！
大錯鑄成 千古恨！
何堪回首 不如歸！

下期首映
法蘭曹通 主演
丈夫萬歲

白宮慎重圖擬對華新政策

此項努力正於世界各國首都進行

（美聯社華盛頓四日電）[illegible]

紀念中國共產黨廿八週年 毛澤東論人民民主專政（四）

[illegible]

狄米特洛夫遺體運返索非亞 蘇人熱烈親送

[illegible]

現臨兩項重要問題

[illegible]

慶祝菲島獨立 舉行盛大儀式

[illegible]

香港五月份金銀入口額 七萬二千五百廿四盎斯

（美聯社香港[illegible]日電）[illegible]

出國華僑又一大批 一二三名出國赴星

（本報[illegible]日特訊）[illegible]

太平洋同盟 爲自由利益聯合一致 季里諾重提組織

（合衆社馬尼剌四日電）[illegible]

艾德禮抨擊蘇聯

（合衆社倫敦三日電）[illegible]

西歐艦隊開出演習

（合衆社倫敦四日電）[illegible]

海南署在台籌設辦事處

（本報台北四日特訊）[illegible]

概收銀元今後關稅

（本報廣州四日特訊）[illegible]

泊臺灣輪船疏散到各地

（本報台北三日專電）台灣當局以颱風季節就到。並爲維持港口秩序，打算將停留在基隆港口的輪船四十多艘，約卅多艘之船疏散到廈門・汕頭和高雄港口、海南島的海口、榆林港去。

日本發現小偷團體 偷運爆炸品 一說運給北韓共黨

（合衆社東京四日電）本日通常可靠之人士稱，日本南部有組織之偷盜炸藥及其他爆炸物之小偷團體發展至令警察驚異之程度。在關國縣，有一千八百枚炸藥及一萬二千個引信管，在工業品堆棧內神秘地失踪。偷竊事情，在六月最初兩週內發生。相信係於處理炸藥者所爲。非官方之消息，則謂炸藥失蹤與共黨鐵路怠工有關。又懷疑此種炸藥可能非法運給韓國之共黨。

[illegible]

新橋蓮溪廟
公演粵劇名班
萬年青劇團
袁士驤 陳小荼 譚飛鴻 黎孟浩 黎聲威 龍醒飛 郭振武
羅振雄 梁慧清 李翠芳 韓潔芳 葉雲龍 蔡詠棠 劉紫棠 何鳳度 何錦泉 鴻二叔 李婉兒 鄒麗漢 龍虎武師
先演 六國大封相
繼演 新編倫理歷史悲壯雄艷劇
齊婦含冤

鳴謝孟憲民醫師
香港華僑日報採訪部邱永、邱顯德同啓
孟憲民醫所

預約香港年鑑定戶注意
香港華僑日報編印之一九四九年香港年鑑，精裝本及平裝本業已開售，凡已預約本年鑑者，請即派人到本報取書爲荷。
本報謹啓

家庭主婦皆讚美電爐爲最佳之烹調器皿，既不需燃料，又不用火柴或其他引火物，即能生火，且又無煤氣或煤烟之弊陋，誠能使君之庖廚美滿清潔。電燈公司出售各種電器，取價低廉，如蒙光顧，無任歡迎。電燈公司隨時爲君服務。

國醫 劉紫垣先生 駐行應診
司打口天良藥行敦請

蚬蝠牌 胃藥
專治 胃痛 心痛 肝痛 肯痛 氣頂 反胃 肚脹 胸滿
澳門花王堂街[illegible]
（各埠有售）

吉屋
余鴻康 內科 兒科
陳伯強
連雲閣 巴士度街二十一號
英文教師待聘
國際美容院 名師主理

杜魯門將咨文國會
消除不景氣
提出經濟擴充法案

（合衆社華盛頓四日電）料杜魯門總統于本週向國會發送其年中經濟咨文內，有消除不景氣之方案。因美國目前失業人數大增，生產量日減，國會人士及勞工領袖皆以焦灼之情等待咨文公佈，杜魯門在車沙比克灣遊河渡週末之際，仍繼續研究其經濟顧問之報告，此報告及咨文大約於星期五送給國會。現報告之詳細內容雖仍嚴守秘密，但一般揣測可能說明政府在不景氣最嚴重之時，發動建築公共福利之建設，經費將達十五億美元。杜氏反不景氣計劃，係二名民主黨參議員所提……[illegible]

美官方感覺嚴重焦慮
瀰漫漸廣的英國經濟危機
馬歇爾計劃局勢將獲得解決

（美聯社華盛頓四日電）瀰漫漸廣的英國經濟危機，已開始使此間高級政府官員感覺嚴重的焦慮，他們懷疑英國的經濟危機在那一個地方成為經濟的暴風雨，不久即可停止……[illegible]

勢將劇減

[illegible]

戰前水準

[illegible]

菲島獨立日
羅慕洛將軍演說

（美聯社紐約四日電）羅慕洛將軍星期一晚稱：美國准許菲律賓獨立，為亞洲殖民地制度之模範……[illegible]

此問題不會得像現在快，更不會預料……歐洲所買的貨物之少……主要國家的英國……的輸出減少，此種趨勢，繼續不停……國所存之黃金及美元，減至十八億元。

倫敦警車播音
勿耗一滴水
市民赴禮拜堂祈雨

（合衆社倫敦三日電）英人今日赴禮拜堂祈雨……[illegible]

狄托與美代表談判
南國加入西方集團
可能獲得美方貸款數千萬元

（合衆社法蘭克福四日電）……[illegible]

目前局勢
如此發展

[illegible]

蘇聯支持
反對狄托

[illegible]

英國財政大臣準備檢討
金鎊區經濟危機問題
美財長將赴英會晤克里浦斯

[illegible]

歐洲貨幣

[illegible]

商業競爭

[illegible]

美國要求
放棄的港

（合衆社華盛頓二日電）……[illegible]

轉地下活動
此種計劃業已完成

[illegible]

美共避免迫害

[illegible]

南佔領區
行使丁鄂

[illegible]

墨西哥大選
政府佔優勢

[illegible]

東京玫瑰 獄中渡過生辰
國籍問題將為判斷焦點

（美聯社東京三日電）……[illegible]

要受「民主」待遇
日本小姐變了

[illegible]

婦女們叫她「小看護」
態度沉默一些不兇惡

澳門三埠 金海輪船 經已啟航

設備新型・座位舒適・招呼週到

逢國曆單日上午八時半由澳開往三埠

船泊：十五號碼頭

利航船務公司啓 電話八四四

港澳客船航期表

注意：由四月一日起往港客票一律收葡幣，貴客搭船須先在碼頭購票方能落船

劃一票價：西餐房廿五元，西餐樓二十元，唐餐房十八元，唐餐樓十五元，尾樓十二元，大艙九元

（船名）	（每日航行時間）	（船泊碼頭）
武穴	暫停航數天 澳門總代理南灣羅德禮洋行 貴客定艙購票請到十號碼頭	電話：三二一四
祥興	下午二時半往港 上午九時正來澳 澳門總代理謙益行	港泊海安碼頭 澳泊十八號碼頭 電話六八五
廣東	半夜三時正往港 下午三時正來澳 澳門總代理人左次治律師廣安船務代理 貴客定艙購票請到澳門廿號碼頭	港泊元安碼頭 澳泊二十號碼頭
廣西	上午十時正往港 下午五時正返澳 澳門總代理人左次治律師廣安船務代理 貴客定艙購票請到澳門廿號碼頭	港泊元安碼頭 澳泊十四號碼頭

港澳綫

最新型華麗客船 劍門 祁門 快輪

每日 上午十時半往港 下午五時半來澳 下午三時正往港 上午九時半來澳

票價 西餐房廿五元 唐餐房十八元 尾樓十二元 大艙九元 大艙帆布椅位

澳泊十三號碼頭 電話：二六一一 港泊三角碼頭

澳門總代理 南祥行 海傍街四十三號 電話：六七七號

民生實業公司啓

外河綫 快船 海洋鋼輪

逢雙日由澳開省 逢單日由省來澳 在澳開下午五時

船泊：第七號碼頭

票價 餐房拾五元 尾樓七元 公倉五元

舒適安全 實力護航

代理處 英昌行

省澳 新鶴山 快輪

逢國曆單日下午三時上省

澳門總代理 英信行 電話：四七三

廣州大同公司啓

省澳線

廣鴻 國曆單日往省
廣祺 國曆雙日往省

船泊廿號碼頭 下午三時開行

售票處 電話二七〇六號

利雄入塢

利航船務公司（航期表）

岐澳 利德：每日澳開下午二時半，岐開上午八時
澳江 利英：逢國曆單日上午九時半往九門
三埠 金海 銀河：逢國曆雙日上午八時半往三埠

謝厚初

[illegible]

黃文翰 婦科兒科

[illegible]

永泰隆酒

自釀自蒸 無上風味 歡迎顧客 唯此最宜

廣州教局立案 嶺東科學裁縫速成班 暑期招生

優待學界

所長 卜珍

國泰 CAPITOL

祇今天映　五毫起碼
兩點半．八點正．十點正

美高梅全部七彩鉅製
南海風光肉感歌舞游泳巨片
游泳皇后 愛絲德威廉絲 得意傑作
彼得羅福　施瑞麗　李嘉孟德度賓　莎華谷葛及其樂隊合演

出水紅蓮

赤身摟吻美娘 傾心！碧水池深情鴛戲水！

"ON AN ISLAND WITH YOU"

新進艷星 施瑞麗 表演肉感探戈舞
紗籠女郎出現 足令群芳失色
愛絲德威廉絲第一次穿紗籠

明天放映一天
美高梅俠義艷情片 全部翡翠七彩
魔宮寶盒
跳舞大王 珍基利大傑作
艷星珠地嘉蘭合演

食蟹最平 鴻合最靚

頂角羔蟹 每斤元六
黃油醃蟹 每斤八毫

新馬路電話二二三五

新馬路
衡昌鹹魚
全澳最靚 油浸鱠白 蠔油香蝦 遠近馳名
電話八九二

中央舞廳

全廳清涼　消暑勝地
即晚開放冷氣
·昨晚首次演出全場滿座·
今明兩晚最後表演　欲免向隅請早入座
重金禮聘全國聲蜚 袁非非小姐 領導
非非舞劇團 表演消魂蝕骨舞藝
·七彩服裝·光芒萬丈·男女入場，每位二元
節目新穎　晚晚更換　酒水茶價　一律照常
非島爵士樂隊 演奏世界最新流行名曲

今晚演
1. 土風舞 袁非非 袁圓圓 林燕屏 袁翩翩
2. 柔術舞 袁翩翩
3. 龍鳳舞 袁翩翩 袁非非
4. 倫敦舞 袁圓圓 袁翩翩

本埠新聞

衛生局發表 批准中藥店名單公佈
中藥店不得售西藥及儀器

（本報專訪）[illegible]

（藥店名單）

[illegible]

取銷加零式佣 菜欄菜販各執一詞
加重市民負擔本澳取銷

[illegible]

新花園游泳池 現已略具雛形

[illegible]

廣東銀行 已正式取消金圓券行使

（本報專訪）[illegible]

「飛天蟾蜍」今晨公審
一副好身手犯案纍纍
看他公堂上英雄氣概如何

（本報專訪）[illegible]

鏡湖義校 本月七日遷出 改闢為留產室

（本報專訪）[illegible]

拱北關高級職員調升情形

（本報專訪）[illegible]

穗校多擬遷澳 或將現有小學增闢高班

（本報專訪）[illegible]

寄包裹入國內 只限廣州一地

（本報專訪）[illegible]

防範時症發生 衛生局派員調查食井
屋內有井門外標誌不得除去

門外標誌如被剝落 三天之內必須釘回

（本報專訪）[illegible]

托兒所今日開會 結束募捐

（本報專訪）[illegible]

國內錫鎊出口禁例 經已撤消

（本報專訪）[illegible]

柯基爾昨巡視鏡湖

（本報專訪）[illegible]

屋宇糾紛案 法院調處兩宗

（本報專訪）[illegible]

漁船鎗照 請展期登記

（本報專訪）[illegible]

顏料一批 罰五千元

（本報專訪）[illegible]

本週截信時間

[illegible]

鏡湖醫院 去週醫務報告

[illegible]

商情

天氣轉佳人意慢 穀米市軟化
生油平庸砂糖排立 片糖市慢麵粉欠行

[illegible]

（谷米）[illegible]

（油類）[illegible]

（糖類）[illegible]

穗糧市轉呈淡意
新米較前沽濱元餘一担
麵粉需客力購市況平穩
黃豆微漲十元 紙頁貨兩閑

（本報專訪）[illegible]

葡京電訊

[illegible]

蓬江生油挾升
糖類定住粉絲貨疎 蝦米疎漲淡菜市行

（江門三日通訊）[illegible]

（豆類）[illegible]

（粉麵）[illegible]

（什貨）[illegible]

（海產）[illegible]

石岐行情

[illegible]

昨日金融匯兌行情一覽

[illegible]

加寧脚粉 又名止痕
CARLING THE GENUINE ... POWDER

何備屏 [illegible] 痔瘡 [illegible] 根本痊愈

台灣新軍開赴粵東

預料大戰短期爆發

（本報廣州四日特訊）[illegible]

洪水洶湧威脅粵桂

西潦漲至乙卯年水位一片汪洋

肇慶八圍潰缺洪水有侵廣州勢

梧州全城被淹桂林溺斃二萬人

今日已退降約五寸（本報廣州四日特訊）此間商人今日午接梧州電稱，梧州全城被淹，九坊路全街樓下，已浸沒。現在二樓亦被水浸，梧州水汛四尺，仍繼續高漲，柳州方面……

（廣州四日電）西江、北江、東江、廣州……

石角圍呈險象

（廣州四日電）……

西江輪渡停航

梧州房屋毀六百間

（梧州四日電）……

北江一帶泛濫成災

（四日電）……

桂林農作物悉被淹

……江大灣。

海軍加派艦艇巡邏粵河道

綏署嚴令部隊截檢船隻

三山河面匪圖劫輪槍戰

（中央社廣州四日電）[illegible]

政府空軍飛抵海南

空軍人員大量大軍由瓊林輪運抵海口

[illegible]

解放區工農業未復

中共表示不援攻華南

尋有當前用此為「緩兵之計」

[illegible]

防城匪情嚴重

中法會商聯防

[illegible]

匪患水災交迫下

疏散市民紛返廣州

交通擠迫市面繁榮

（廣州四日電）[illegible]

洪蘭友昨由港返穗

（本報廣州四日特訊）……

海南有人滿患

米價日漲

（廣州四日電）……

省府宣慰僑胞

赴越

（本報廣州四日電）……

國代會議討論國是

（本報廣州四日特訊）……

粵路曾出軌已修復通車

（廣州四日電）……

省教廳表示

廣州學校秋季如期開課

疏散學生暫可於各地寄讀

（本報廣州四日特訊）……

各地新聞

未有大洋票行使縣市暫以銀元港幣納稅捐

中山本年度田賦省府決提前開征

（中山專訊）關于各項稅收改以大洋票為本位問題，本縣當局，昨奉省府電令，規定大洋票已普遍流通之縣市，所有各項省縣稅收，均以大洋票為本位，惟仍須廣東省銀行報告，該縣有充分供應時，始再行定期實施，如大洋票未普遍流通之縣市，所有各項稅收，仍暫以銀元或港幣，收納，其核算標準，比照規定如下：㊀每一銀元折合銀元一元，折合銀元八角，如當地無大洋票，或港幣一元，折合銀元二角，其徵收實物，㊁每港幣一元，以銀元流通，而人民能以大洋票折合，㊂如當地無大洋票，其餘稅收，得以實物折算徵收，其除田賦外之征收，仍應照率……

（又訊）本縣長及田糧科長，因赴省出席……

建設聲中的海南

北黎段火車，南渡江鐵橋，秀英碼頭，均着手建設中。

（海口專訊）海南建設委員會……

省佛輪渡電船競爭已白熱化

（佛山專訊）……

獲海破獲私設電台

（台山專訊）……

廣三路行車狀況

廣佛段昨日行車三次

佛三段列車無法通行

（南海專訊）……

潭岡橋修復完竣

全綫可直接通車

（新會專訊）……

中橋渡停航

因潦水影響

順德械鬥又醞釀中

（順德專訊）……

十五區專署兼軍人新任

（台山專訊）……

睦洲海口附近匪徒械劫漁船

（新會專訊）……

潦水為患

中山早造損失頗大

（中山專訊）……

汕市當局籌備勞軍

（汕頭專訊）國軍×師開抵汕後，市府為鼓勵士氣，發動本市工商團體……

趙英綸氏接長中山田糧科

（中山專訊）本縣田糧科長劉……

複合 萱尼西林 專治

專門 喉科 何佩德 特設贈診 每日上午九時至十二時止

黃仲賢 專科 腎虧遺洩

李大衛 外科 痔瘡

兒科 醫師 崔偉邦

肺病 有治 X光鏡驗肺 招蘭昌 醫師

手術電療醫務所 統治痛症

上海 專兒內科 熱症 山頂醫院 郭景昇 醫生

李天賜牙醫院（附設）X光室：檢驗 電療室：治療

美國醫學博士 牙科醫學博士 禰有恒 禰有融 X光鏡檢驗全身各部 統治內外全科 附設各種新型電療器及X光鏡檢驗

同善堂開放公共墳場啟事

……

招人承建吉地啟事

……

買船聲明

……

頂鋪聲明

……大東公司謹啟

頂鋪聲明

……

買山地聲明

……

賴濟喇大律師啟事

……

澳門華僑報法律告白

南青盾初級籃球賽

今日小龍對聖B

昨天聖A寫意勝培堅

各獎品已在誠德攝影院陳列

（本報專訪）南青盾初級賽，今日有一場秩序：小龍對聖B，[illegible]

已南青盾的冠軍，亞軍，季軍獎品已經全部製作完竣，今日起在新馬路誠德攝影院公開陳列。[illegible]

南青盾 補賽秩序

八日 小龍對黑星
九日 紅聖對培堅
十日 休息一天
十一日 培堅對黑星
十二日 聖a對黑星

[illegible]

（聖A隊）（犯）（分）
[illegible]

小球訊

（本報專訪）今日小球場有兩場，六時，[illegible]七時，[illegible]

（南華）劉錦德 蘇志城 陳水彬 [illegible]
（原）李錦 杜錫 [illegible]

眼光選人的情勢下 想做乒乓選手 最好先讀處世哲學

普通人

[illegible]

葡國體訊

今日葡京時間下午二時三十分，將在四京[illegible]

今日征路環

冰仔青年社

冰仔青年全體社友，今日作路環之旅，應路環足球隊之邀，作一小型球賽。兵球隊名單列後：（小球隊）[illegible]

[illegible]

擅醫百日咳 李鴻恩

上午：下環街天元堂
下午：荷蘭園永生堂

夏令杯賽 今日秩序 昨天戰果

（本報專訪）夏令杯賽，昨日有一場[illegible]

温布爾頓大賽閉幕

男女單雙打盡屬美人天下 南非則獲男女混合賽錦標

[illegible]

獲得南青盾亞軍之 馬交健兒

香風

割乳頭奇案

[illegible]

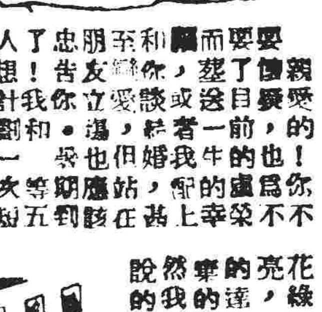

地是香港與澳門，比廣州好得多，[illegible]信末的署名是BFOMNC[illegible]

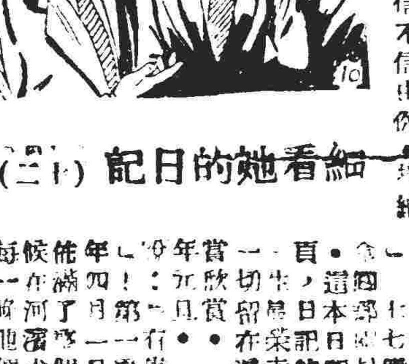

細看她的日記（二十）

[illegible]

午夜香衾（卅五）

[illegible]

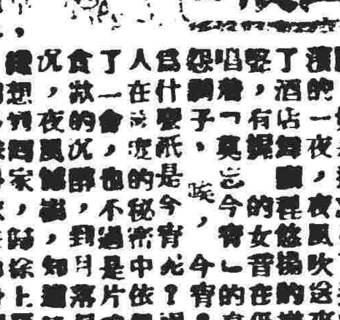

不及于亂（一四一）

[illegible]

（未完）

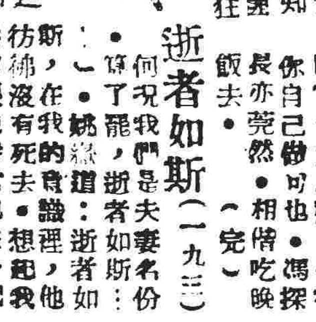

[illegible]

逝者如斯（一九三）

[illegible]

（完）

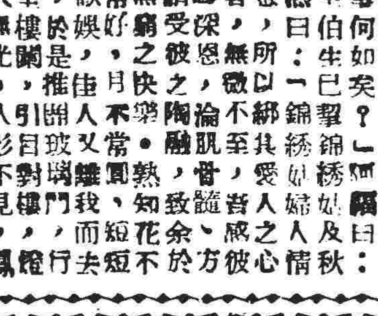

鳳去樓空（十一）

[illegible]

（未完）

羅惠良 任善伯 診所新馬路 醫 [illegible]

澳門 華昌 經已開幕 專辦華洋五金貨品輪船用具 [illegible]

西醫師 馮愛勤 婦兒產科 醫所新勝街八十四號（鏡湖醫院後） 前鏡湖醫院 技光醫院 仁濟醫院 婦兒科主任

西醫 陸鏡輝 診症時間：上午[illegible] 下午[illegible] 醫所：水坑尾[illegible]

前任鏡湖醫院 梁啓榮 醫院地址：[illegible]

加路周光漢醫師 診所 容引清女醫師 議事亭七號 電話六六九

招達和 男 蘭皋 醫痔科雜症 醫務所：白馬行街三號

西醫 朱朝欽 新馬路[illegible] 電話[illegible]

前廣州市市立傳染病院院長 西醫 吳鳴 新馬路九號二樓 電話：六五九九 診症時間：上午九時至十二時 下午三時至六時

徐淞醫師 林清輝 內外全科 新法脫痔 產婦科 兒科 醫務所：板樟堂街十一號 電話：六零零

西醫 劉茂棠 醫所：新馬路廿六號三樓 電話：九三七

國民政府考試院檢定 國醫 陳伯源 [illegible]

寶大行 參茸燕窩 [illegible] 特價 天字高麗參 每兩十三元 四川雪耳 每兩三元 暹羅白燕 [illegible]

中醫 陳石生 [illegible]

李冰魂 [illegible]

女西醫 談清[illegible]

梁寶[illegible] 醫師 [illegible]

中央酒店